

## Herbeumont - Superbe hôtel/restaurant A VENDRE

350 000 €

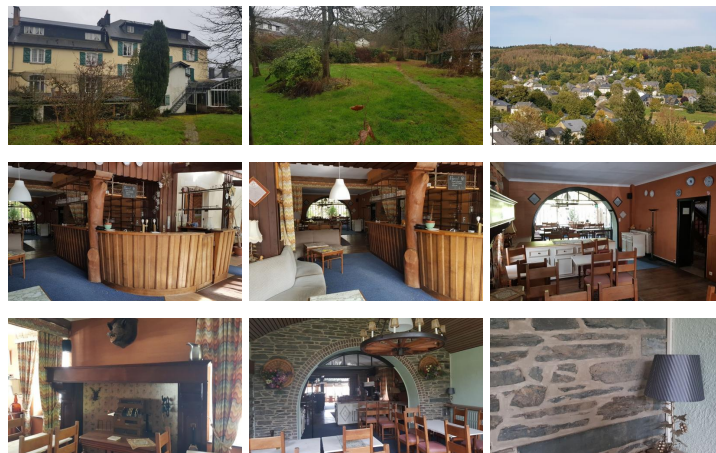

### DESCRIPTION

**Ce superbe hôtel/restaurant de renom connu sous le nom de « La Châtelaine » qui domine le cœur du village d'Herbeumont possède toute l'infrastructure et les atouts nécessaires à son développement commercial.**

Ce superbe établissement, récemment en pleine activité, trône au cœur d'Herbeumont, village touristique par excellence, situé au bord de la Semois et très connu pour ses paysages et ses promenades au cœur des forêts majestueuses. Au cœur de l'Ardenne, proche de nombreux centres d'intérêt (Abbaye d'Orval, Château de Bouillon et de Sedan, ...), il représente une belle opportunité.

Cet immeuble est un bâtiment d'époque à l'atmosphère typiquement ardennaise, chaleureuse et authentique qui a été adapté au confort moderne. Il a été exploité comme hôtel/restaurant par la même famille depuis près de 50 ans.

Cet établissement se compose entre autres de 18 chambres, d'une salle de restaurant avec sa verrière qui donne sur les jardins, une terrasse couverte qui domine la place du village, des salons accueillants offrant une capacité totale d'environ 100 personnes et d'une cuisine professionnelle. Il bénéficie également d'un logement privé et d'un parking aisé.

Cet hôtel-restaurant n'attend plus que votre projet pour une rouvrir ses portes !

### ADRESSE

Grand Place 8  
6887 Herbeumont

**Sud Immo se tient à votre disposition pour visiter ce bien ou recevoir de plus amples informations.**

